

## AUTRE DOSSIER n°6

Se fixer des limites  
à l'avancée des  
incisives avec  
l'analyse du  
craniom

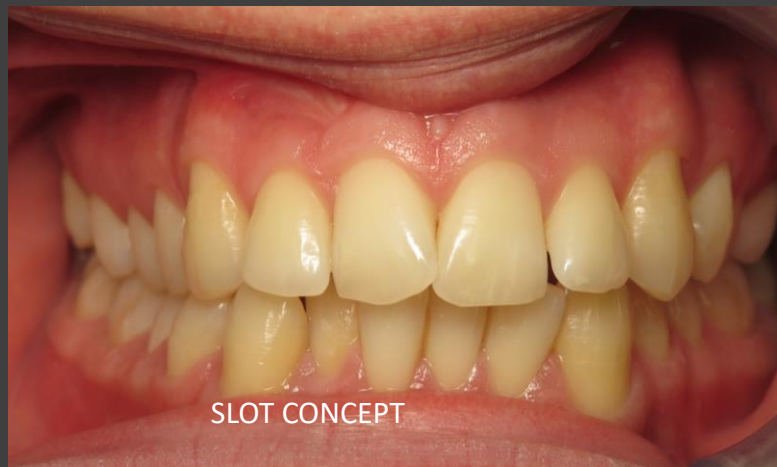

Mesure	Evolution	Norme a 20 ans 9	05/05/2017
<b>Analyse dentaire</b>			
Surplomb	0.0mm/an ±0.7	2.6mm	3.8 0.5
Entrec. Incisif vert.	0.0mm/an ±1.3	2.3mm	1.5 OK
i / Mandibule	0.0°/an ±9.0	96.0°	97.8 OK
I / FH	0.0°/an ±7.4	112.4°	119.9 0.1
Inter-incisif	0.0°/an ±11.6	135.8°	118.4 -5.7
Bord Libre Inc Sup to Stomion	-0.1mm/an ±0.5	2.4mm	3.9 1.0
<b>- Analyse osseuse verticale -</b>			
SN-Plan Mandibulaire	-0.3°/an ±5.6	28.8°	32.3 OK
Angle Mandibulaire	-0.8°/an ±5.7	121.9°	118.2 OK
<b>- Analyse osseuse antéro-postérieure -</b>			
Point A a Na ( _ _FH)	-0.1mm/an ±3.2	2.2mm	0.0 OK
Point B a Na ( _ _FH)	0.3mm/an ±4.7	0.3mm	-6.6 -2.2
Profil Sous Naso-Mentonier	0.0°/an ±1.1	0.0°	4.0 2.9
Déc base A' B'	-0.3mm/an ±3.2	2.1mm	6.6 1.3
Déc base A' ' B' '	-0.3mm/an ±3.5	2.2mm	2.3 OK
Relation Maxillo-Mandibulaire	0.0mm/an ±1.0	0.0mm	-4.7 -3.7
Profondeur de la face	1.5mm/an ±5.0	71.8mm	69.7 OK

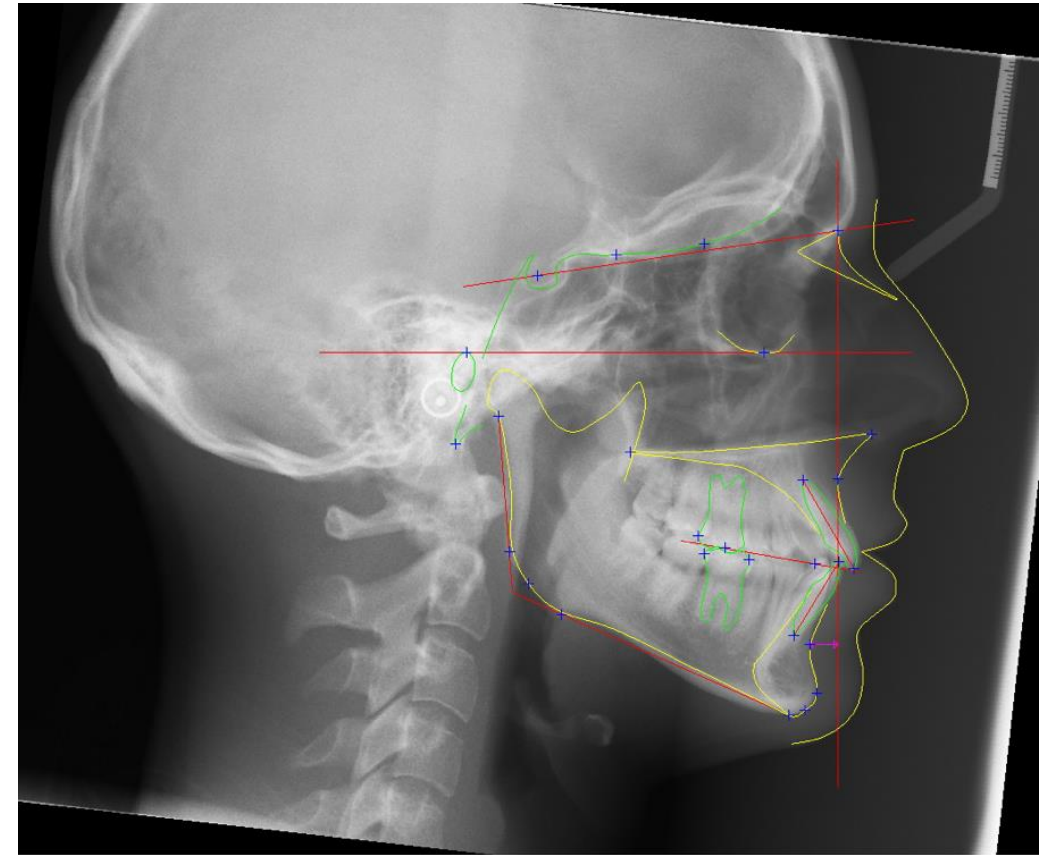



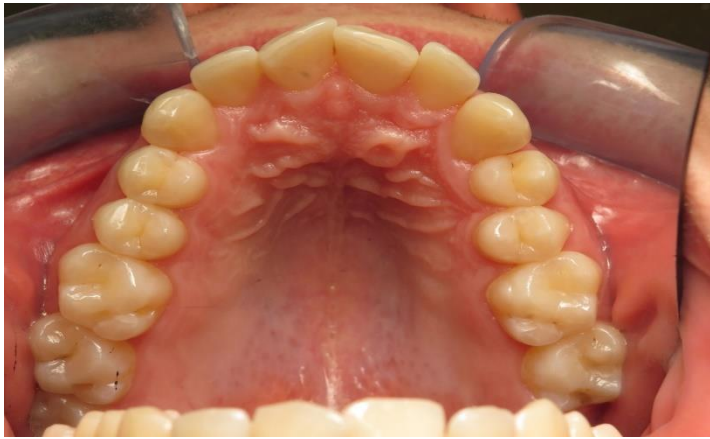

Séquences  
0.012  
0.014  
0.016 niti  
+ aligneurs passifs  
+ tractions  
élastiques

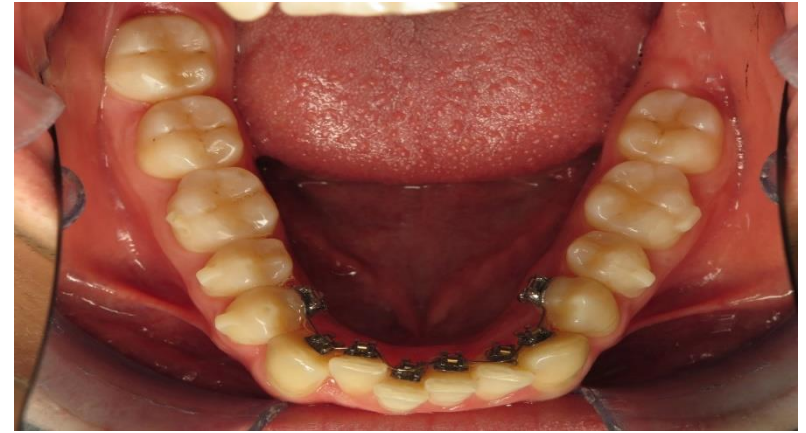
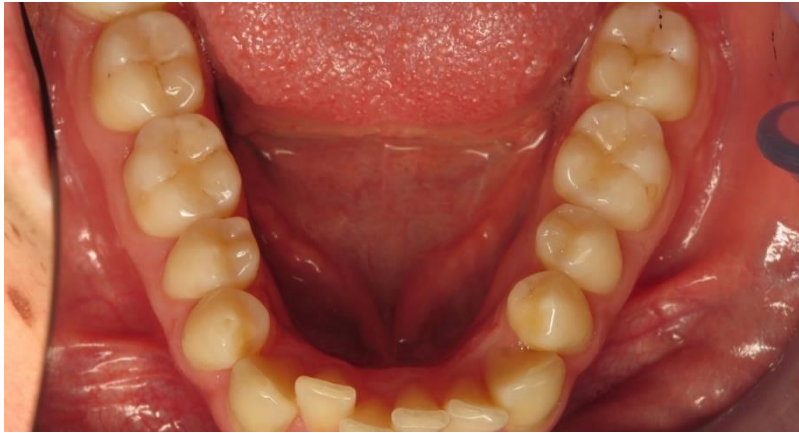
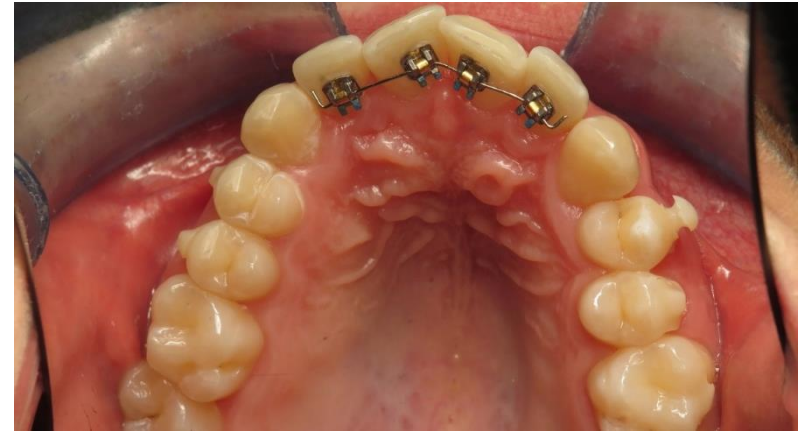





# RAPPORT CLEAR ALIGNER

ARCADE INFERIEURE

Patient(e) : THOMAS N	DR : ERNOULT	Date : 18/05/2017
-----------------------	--------------	-------------------

Etapes prévues = 6-8      Etapes livrées = 1-2-3 + TAQUETS

POSE DE TAQUETS ET STRIPPING A REALISER

**ATTENTION :** NOUS CONTACTER POUR LANCER LES ETAPES SUIVANTES. SI LE CAS SE DEROULE BIEN ET QUE LES GOUTTIERES S'AJUSTENT IL N'EST PAS NECESSAIRE DE PRENDRE UNE NOUVELLE EMPREINTE. SI AU CONTRAIRE IL FAUT REAJUSTER IL EST IMPORTANT DE PRENDRE UNE NOUVELLE EMPREINTE

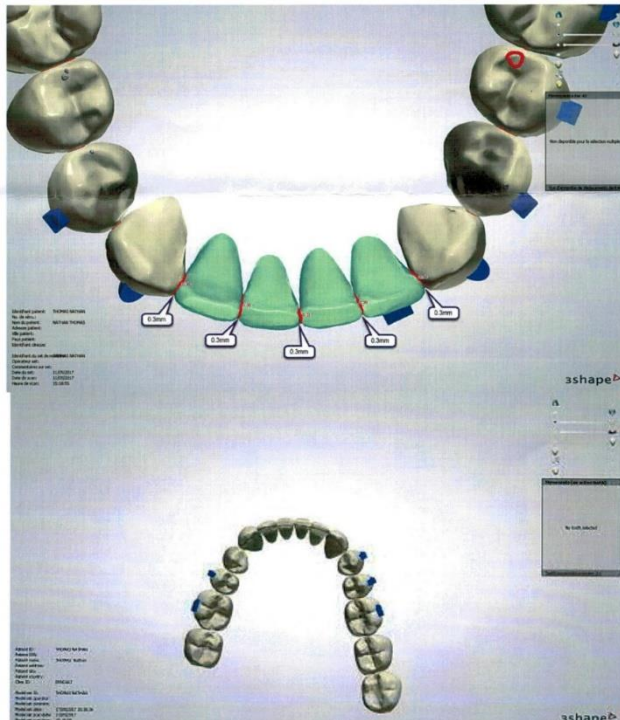

# RAPPORT CLEAR ALIGNER

ARCADE SUPERIEURE

Patient(e) : THOMAS	DR : ENROULT	Date : 18/05/2017
---------------------	--------------	-------------------

Etapes prévues = 6-9      Etapes livrées = 1-2-3 + TAQUET

POSE DE TAQUETS

**ATTENTION :** NOUS CONTACTER POUR LANCER LES ETAPES SUIVANTES. SI LE CAS SE DEROULE BIEN ET QUE LES GOUTTIERES S'AJUSTENT IL N'EST PAS NECESSAIRE DE PRENDRE UNE NOUVELLE EMPREINTE. SI AU CONTRAIRE IL FAUT REAJUSTER IL EST IMPORTANT DE PRENDRE UNE NOUVELLE EMPREINTE.



# DEPOSE A L'ARCADE MAXILLAIRE

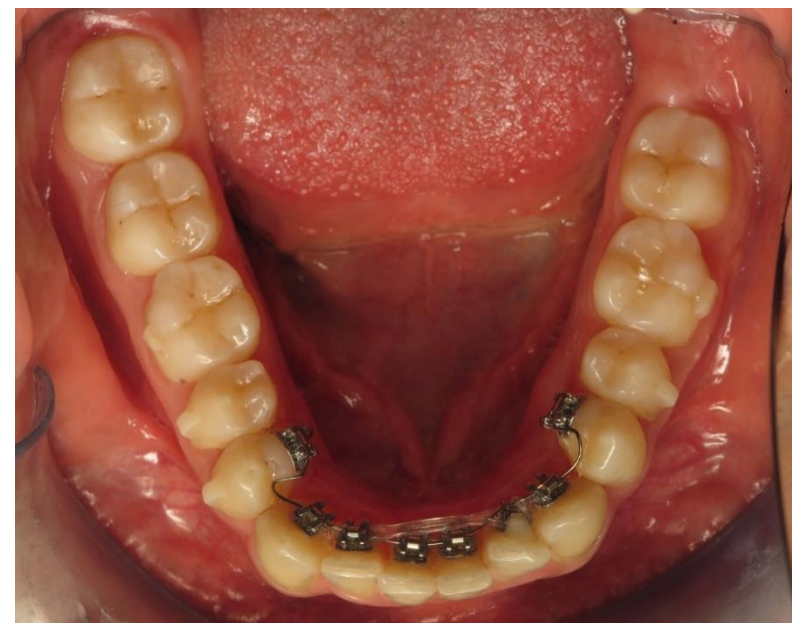
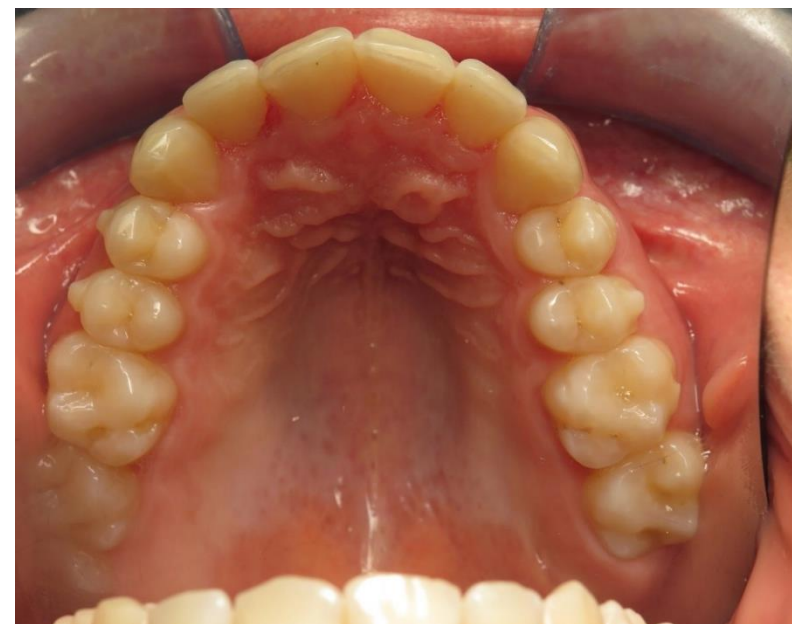





# RAPPORT CLEAR ALIGNER

ARCADE SUPERIEURE

Patient(e) : THOMAS	DR : ENROULT	Date : 25/09/20107
---------------------	--------------	--------------------

Etapas prévues = 6-9

Etapes livrées = 4 5 6

SUITE

**ATTENTION** : NOUS CONTACTER POUR LANCER LES ETAPES SUIVANTES. SI LE CAS SE DEROULE BIEN ET QUE LES GOUTTIERES S'AJUSTENT IL N'EST PAS NECESSAIRE DE PRENDRE UNE NOUVELLE EMPREINTE. SI AU CONTRAIRE IL FAUT REAJUSTER IL EST IMPORTANT DE PRENDRE UNE NOUVELLE EMPREINTE.

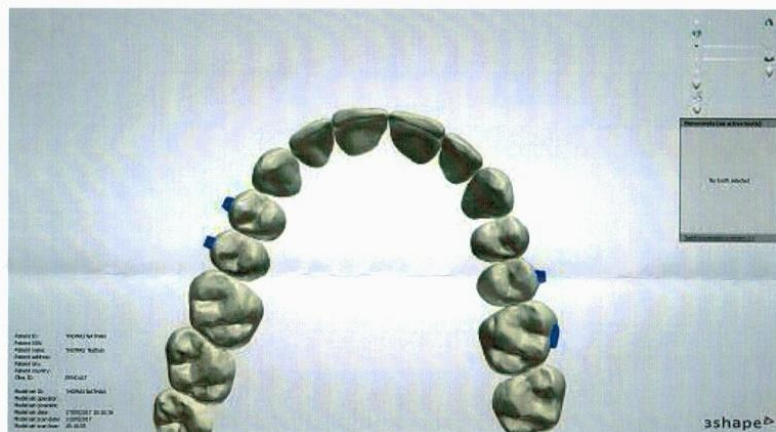

# RAPPORT CLEAR ALIGNER

ARCADE INFERIEURE

Patient(e) : THOMAS N	DR : ERNOULT	Date : 25/09//2017
-----------------------	--------------	--------------------

Etapas prévues = 6-8

Etapes livrées = 4 5 6

SUITE

**ATTENTION** : NOUS CONTACTER POUR LANCER LES ETAPES SUIVANTES. SI LE CAS SE DEROULE BIEN ET QUE LES GOUTTIERES S'AJUSTENT IL N'EST PAS NECESSAIRE DE PRENDRE UNE NOUVELLE EMPREINTE. SI AU CONTRAIRE IL FAUT REAJUSTER IL EST IMPORTANT DE PRENDRE UNE NOUVELLE EMPREINTE.

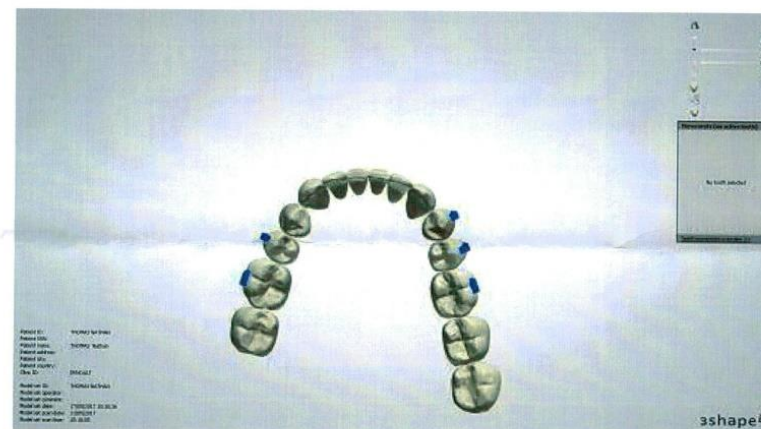

# Finition avec aligneurs exclusifs

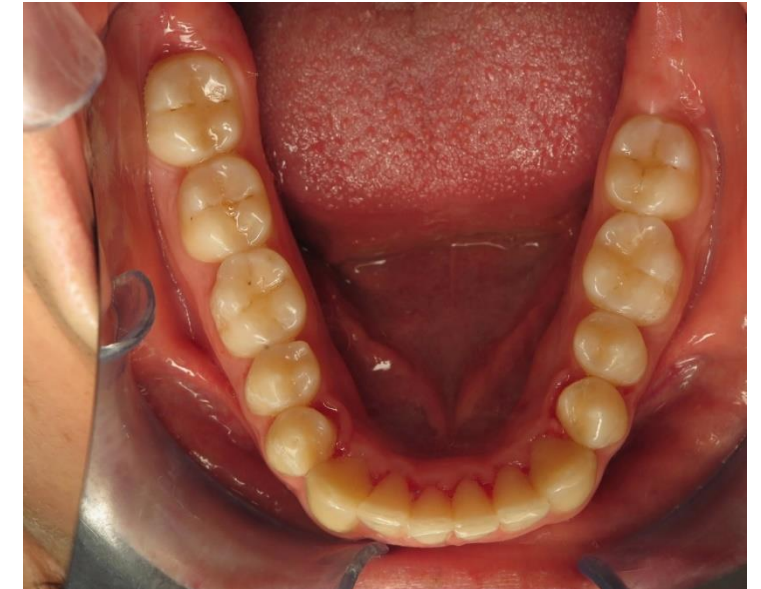
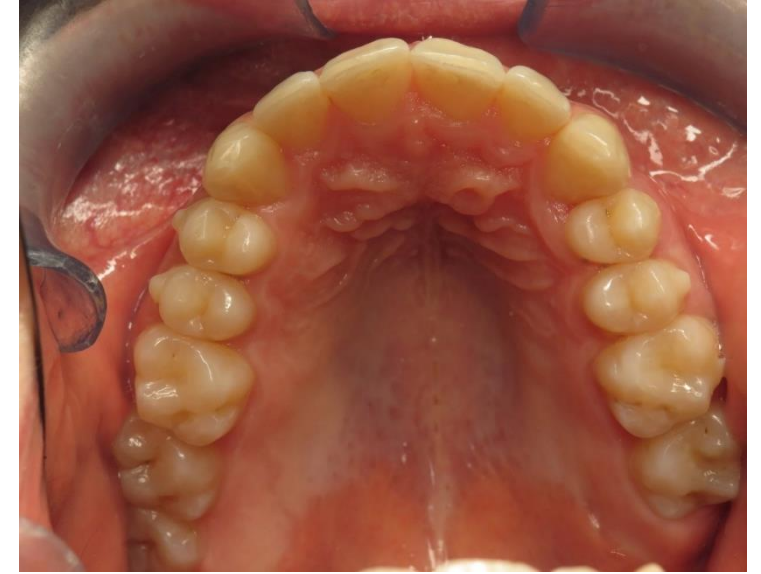





# RAPPORT CLEAR ALIGNER

ARCADE SUPERIEURE

Patient(e) : THOMAS      DR : ENROULT      Date : 15/02/2018

Etapes prévues = 6-9      Etapes livrées = 7 8 9

SUITE

**ATTENTION** : NOUS CONTACTER POUR LANCER LES ETAPES SUIVANTES. SI LE CAS SE DEROULE BIEN ET QUE LES GOUITTIERES S'AJUSTENT IL N'EST PAS NECESSAIRE DE PRENDRE UNE NOUVELLE EMPREINTE. SI AU CONTRAIRE IL FAUT REAJUSTER IL EST IMPORTANT DE PRENDRE UNE NOUVELLE EMPREINTE.



# RAPPORT CLEAR ALIGNER

ARCADE INFERIEURE

Patient(e) : THOMAS N      DR : ERNOULT      Date : 2018-02-15

Etapes prévues = 6-8      Etapes livrées = 7 8 9

SUITE

**ATTENTION** : NOUS CONTACTER POUR LANCER LES ETAPES SUIVANTES. SI LE CAS SE DEROULE BIEN ET QUE LES GOUITTIERES S'AJUSTENT IL N'EST PAS NECESSAIRE DE PRENDRE UNE NOUVELLE EMPREINTE. SI AU CONTRAIRE IL FAUT REAJUSTER IL EST IMPORTANT DE PRENDRE UNE NOUVELLE EMPREINTE.

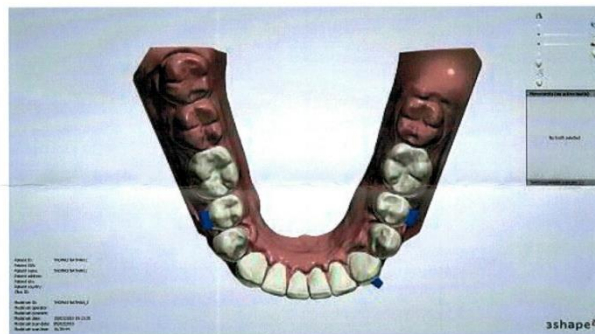

# RAPPORT CLEAR ALIGNER

ARCADE INFERIEURE

Patient(e) : THOMAS N      DR : ERNOULT      Date : 2018-02-15

Etapes prévues = 6-8      Etapes livrées = 7 8 9

SUITE

**ATTENTION** : NOUS CONTACTER POUR LANCER LES ETAPES SUIVANTES. SI LE CAS SE DEROULE BIEN ET QUE LES GOUITTIERES S'AJUSTENT IL N'EST PAS NECESSAIRE DE PRENDRE UNE NOUVELLE EMPREINTE. SI AU CONTRAIRE IL FAUT REAJUSTER IL EST IMPORTANT DE PRENDRE UNE NOUVELLE EMPREINTE.

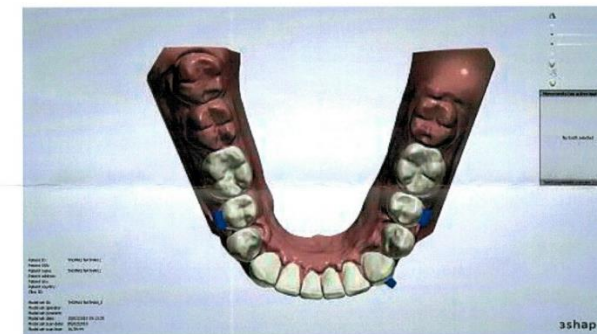



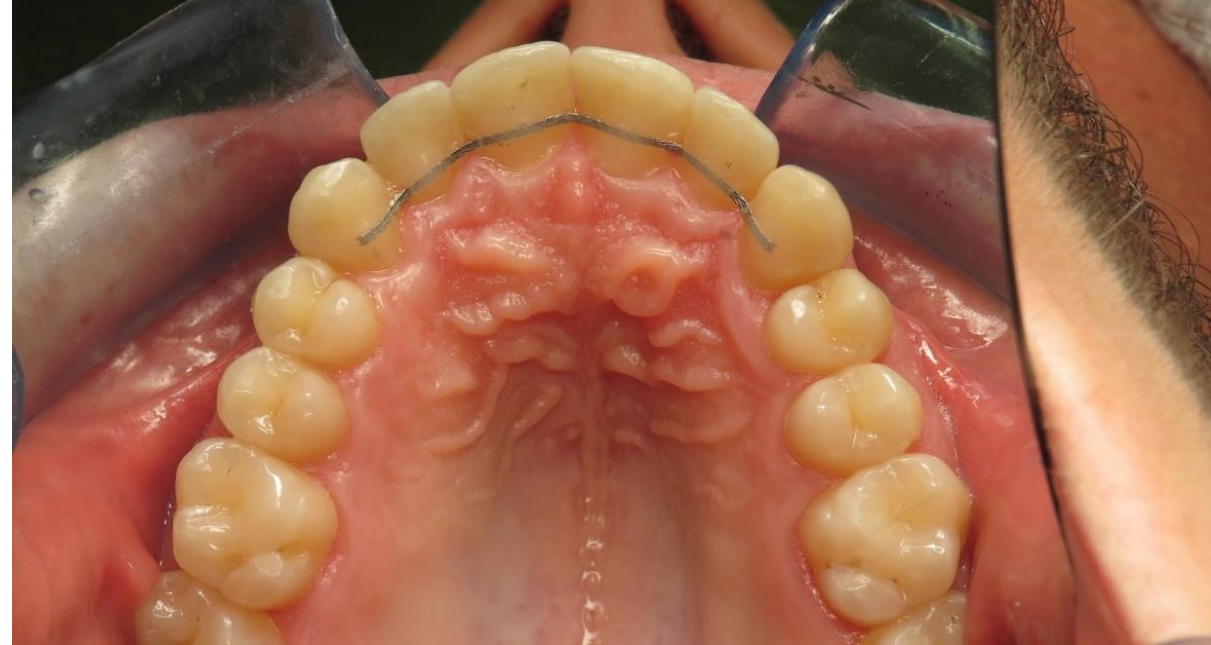

Fin de traitement

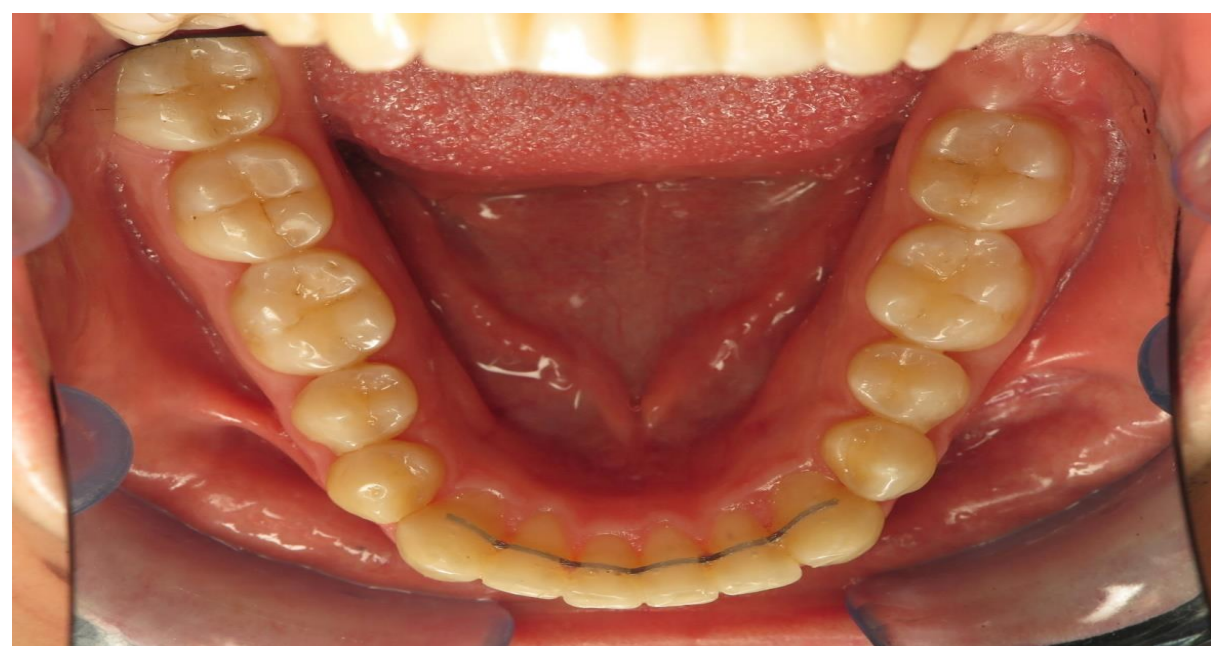
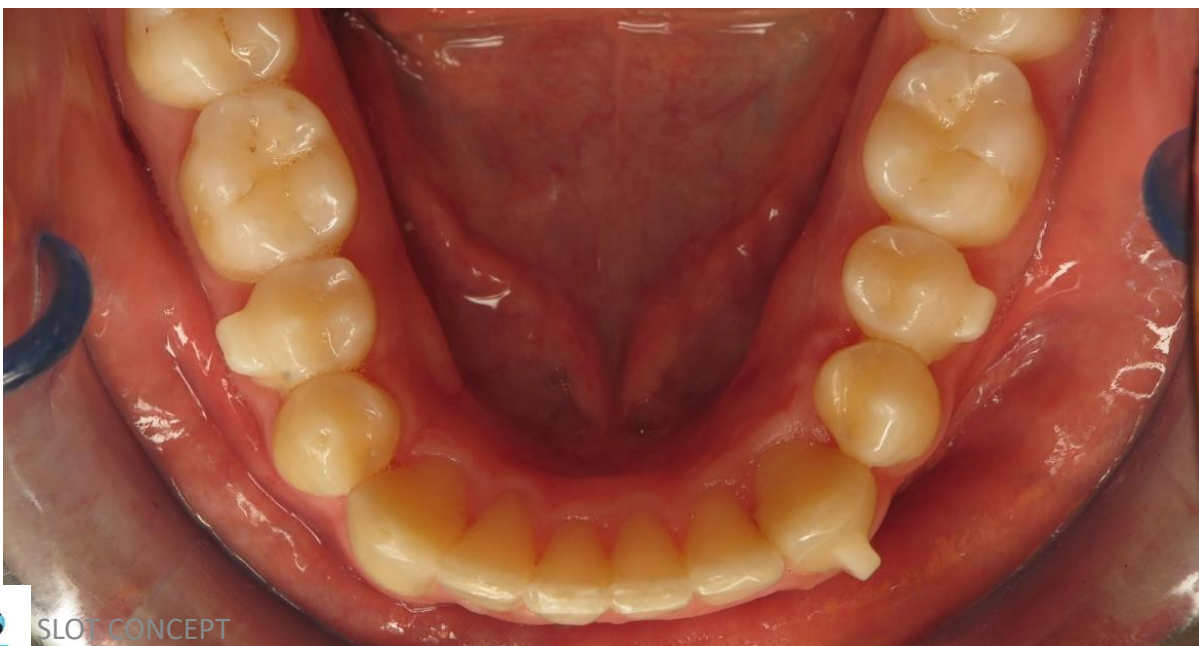









FIN DE TRAITEMENT





# NOUVEAU PATIENT

## 2d + aligneurs

- CLII2 . TYPE 1 OSSEUX MESO DIVERGEANT ENCOMBREMENT -5 MM
- RETRO INCLINAISON DES INCISIVES SUPERIEURES

SLOT CONCEPT





# Prescription de set up ou contrôle du set up avec communicate de 3d analyser



## RAPPORT CLEAR ALIGNER

ARCADE SUPERIEURE

Patient(e) : CHEDOTAL	DR : ERNOULT	Date : 09/01/2018
-----------------------	--------------	-------------------

Etapes prévues = OLINE 2D      Etapes livrées =

LIVRAISON GOUTTIERE DE SETUP.

**ATTENTION** : NOUS CONTACTER POUR LANCER LES ETAPES SUIVANTES. SI LE CAS SE DERoule BIEN ET QUE LES GOUTTIERES S'AJUSTENT IL N'EST PAS NECESSAIRE DE PRENDRE UNE NOUVELLE EMPREINTE. SI AU CONTRAIRE IL FAUT REAJUSTER IL EST IMPORTANT DE PRENDRE UNE NOUVELLE EMPREINTE.

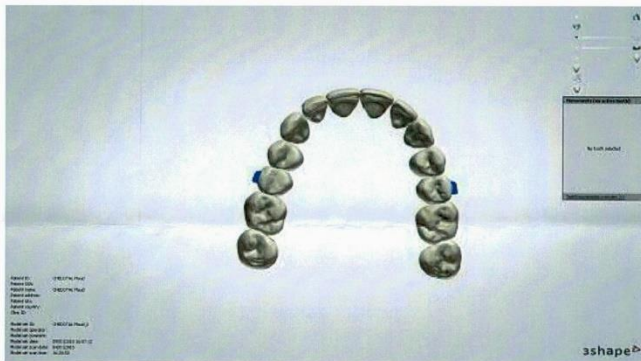

## RAPPORT CLEAR ALIGNER

ARCADE INFERIEURE

Patient(e) : CHEDOTAL	DR : ERNOULT	Date : 09/01/2018
-----------------------	--------------	-------------------

Etapes prévues = OLINE2D      Etapes livrées =

**ATTENTION** : NOUS CONTACTER POUR LANCER LES ETAPES SUIVANTES. SI LE CAS SE DERoule BIEN ET QUE LES GOUTTIERES S'AJUSTENT IL N'EST PAS NECESSAIRE DE PRENDRE UNE NOUVELLE EMPREINTE. SI AU CONTRAIRE IL FAUT REAJUSTER IL EST IMPORTANT DE PRENDRE UNE NOUVELLE EMPREINTE.

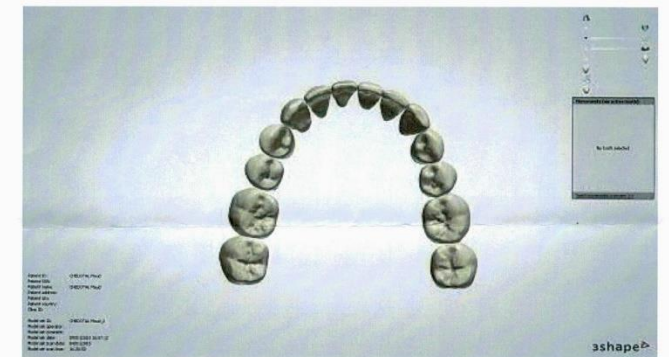

Réception fourniture du labo  
clé de collage indirect + ligneurs passifs 3 series  
d'aligneurs passifs (1 mm )

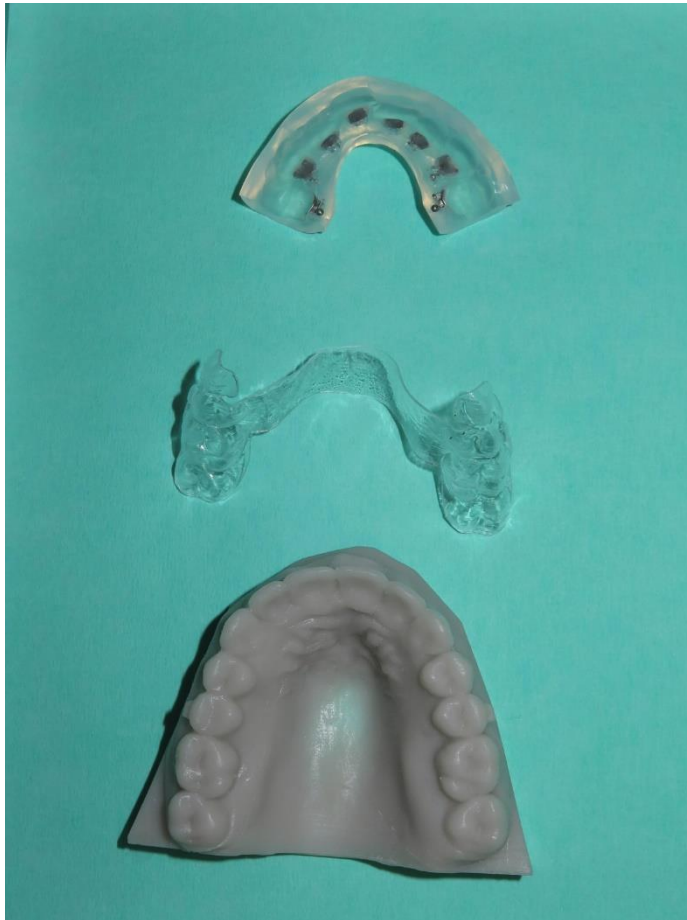

SLOT CONCEPT





3 Séquences :0.012 ;0.014;00.016 NITI

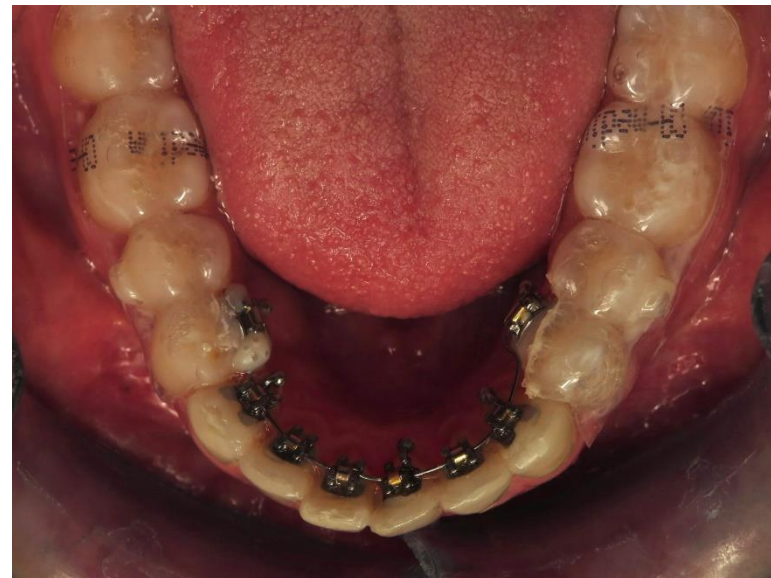
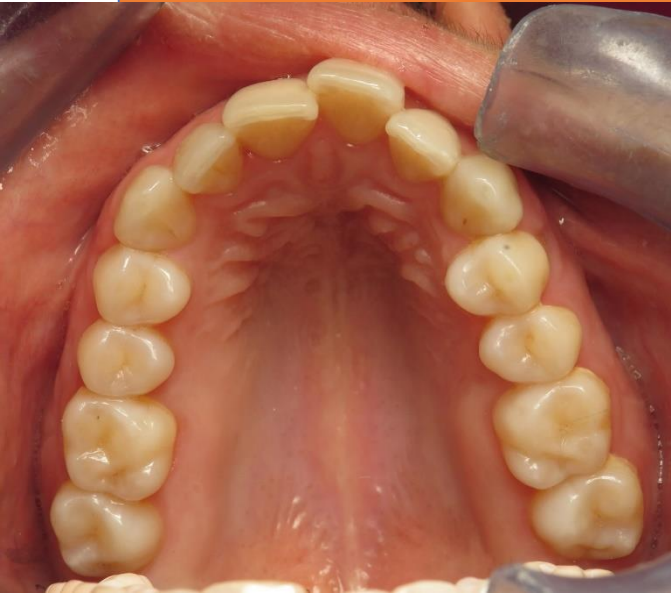



# Fin de l'étape du lingual 2D + ALIGNEURS PASSIFS



SLOT CONCEPT



# Fin de l'étape du lingual 2D + ALIGNEURS PASSIFS



SLOT CONCEPT



# Prescriptions aligneurs (encoches pour boutons ; taquets)



## RAPPORT CLEAR ALIGNER

ARCADE INFERIEURE

Patient(e) : CHEDOTAL      DR : ERNOULT      Date : 27/09/2018

Etapes prévues = 4      Etapes livrées = 1-2-3-4-TAQ

POSE DE TAQUETS AVANT LE PORT DE LA SERIE 1.

**ATTENTION** : NOUS CONTACTER POUR LANCER LES ETAPES SUIVANTES. SI LE CAS SE DEROULE BIEN ET QUE LES GOUITTIERES S'AJUSTENT IL N'EST PAS NECESSAIRE DE PRENDRE UNE NOUVELLE EMPREINTE. SI AU CONTRAIRE IL FAUT REAJUSTER IL EST IMPORTANT DE PRENDRE UNE NOUVELLE EMPREINTE

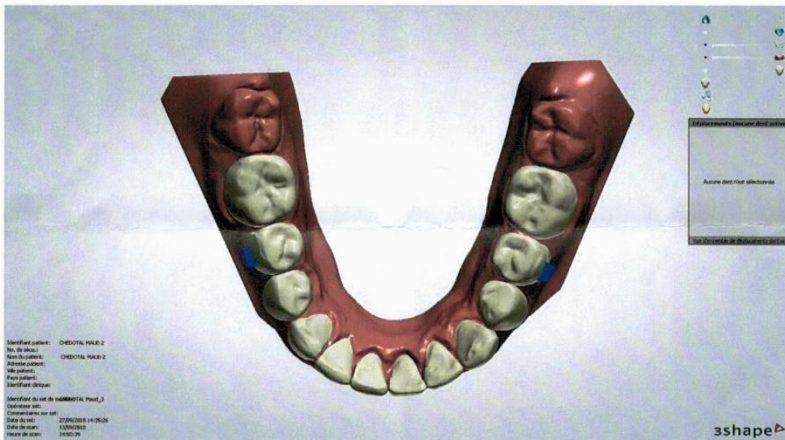

## RAPPORT CLEAR ALIGNER

SUPERIEURE

Patient(e) : CHEDOTAL      DR : ERNOULT      Date : 27/09/2018

Etapes prévues = 4      Etapes livrées = 1-2-3-4-TAQ

POSE DE TAQUETS AVANT LE PORT DE LA SERIE 1.

**ATTENTION** : NOUS CONTACTER POUR LANCER LES ETAPES SUIVANTES. SI LE CAS SE DEROULE BIEN ET QUE LES GOUITTIERES S'AJUSTENT IL N'EST PAS NECESSAIRE DE PRENDRE UNE NOUVELLE EMPREINTE. SI AU CONTRAIRE IL FAUT REAJUSTER IL EST IMPORTANT DE PRENDRE UNE NOUVELLE EMPREINTE

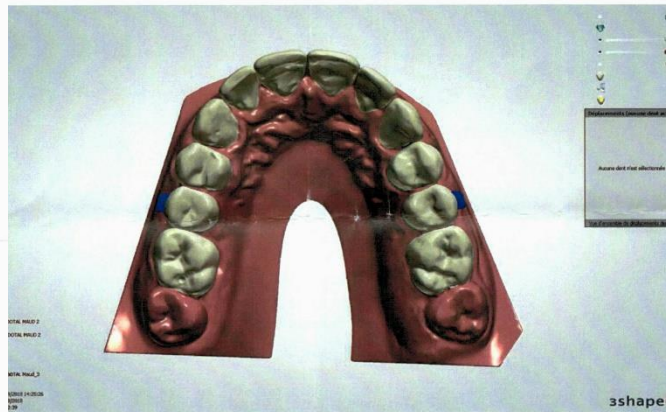

SLOT CONCEPT

Envoyé  
le 02/10

Comiro  
Laboratoire orthodontique

Dr ME CHEDOTAL  
TARD

Surplomb :

Maintenir   
Réduire

Si Réduction :  
Stripping   
TIM

Aligneurs passifs CLII (échancrures palatine 13-23) : Oui  Non

Echancrure sur :  36  34  
 46  44

Aligneurs passifs CL III :  Oui  Non  
Aligneurs passifs béance :  Oui  Non

Les dents à ne pas stripper :

	17	16	15	14	13	12	11	21	22	23	24	25	26	27
Mésial	<input checked="" type="checkbox"/>	<input checked="" type="checkbox"/>	<input checked="" type="checkbox"/>	<input checked="" type="checkbox"/>	<input type="checkbox"/>	<input type="checkbox"/>	<input type="checkbox"/>	<input type="checkbox"/>	<input type="checkbox"/>	<input type="checkbox"/>	<input checked="" type="checkbox"/>	<input checked="" type="checkbox"/>	<input checked="" type="checkbox"/>	<input checked="" type="checkbox"/>
Distal	<input checked="" type="checkbox"/>	<input checked="" type="checkbox"/>	<input checked="" type="checkbox"/>	<input checked="" type="checkbox"/>	<input type="checkbox"/>	<input type="checkbox"/>	<input type="checkbox"/>	<input type="checkbox"/>	<input type="checkbox"/>	<input type="checkbox"/>	<input checked="" type="checkbox"/>	<input checked="" type="checkbox"/>	<input checked="" type="checkbox"/>	<input checked="" type="checkbox"/>
	47	46	45	44	43	42	41	31	32	33	34	35	36	37
Mésial	<input checked="" type="checkbox"/>	<input checked="" type="checkbox"/>	<input checked="" type="checkbox"/>	<input checked="" type="checkbox"/>	<input type="checkbox"/>	<input type="checkbox"/>	<input type="checkbox"/>	<input type="checkbox"/>	<input type="checkbox"/>	<input type="checkbox"/>	<input checked="" type="checkbox"/>	<input checked="" type="checkbox"/>	<input checked="" type="checkbox"/>	<input checked="" type="checkbox"/>
Distal	<input checked="" type="checkbox"/>	<input checked="" type="checkbox"/>	<input checked="" type="checkbox"/>	<input checked="" type="checkbox"/>	<input type="checkbox"/>	<input type="checkbox"/>	<input type="checkbox"/>	<input type="checkbox"/>	<input type="checkbox"/>	<input type="checkbox"/>	<input checked="" type="checkbox"/>	<input checked="" type="checkbox"/>	<input checked="" type="checkbox"/>	<input checked="" type="checkbox"/>

P.S. : Faire toutes les gouttières jusqu'à la fin.



Pose des aligneurs ; disposition élastique cross bite pour aller dans le sens de l'expansion prévu dans le set up





# 7èm étapes

