

**POSSIBILITE D'ASSOCIER DIFFERENTES  
TECHNIQUES INVISIBLES A MOINDRE COUT !**

by Getty Images™

# **SLOT** -concept

Orthodontie Numérique Invisible

Orthodontie et orthopédie fonctionnelle

Orthodontie vestibulaire individualisée numérique

Une approche pédagogique

proposée par le Dr Jean-Fraçois Ernout

DCD CECSMO

- Modélisation 3D (Setup d'objectif de traitement)
- Aligneurs exclusifs de toutes marques
- Orthodontie linguale et vestibulaire +aligneurs
- Résultats prédictibles

Avec la participation de :

**GC Orthodontics**  
GLOBAL EXPERTS IN ORTHODONTICS

**5 modules septembre 2018**

**Technique All In One**

Docteur ERNOULT

Technique du SLOT-CONCEPT



Diplômé comme spécialiste du département d'orthodontie de la faculté dentaire de Rennes en 1989 et exerçant en BRETAGNE à VANNES . Ancien président du CRANIOM puis DU SLOT , anime depuis 20 années de nombreuses conférences aux journées de l'orthodontie française , membre titulaire de la fédération française d'orthodontie , de la SFOL , et enseignant dans des DU d'orthodontie . Co auteur dans les éditions cdp de l'ouvrage :

« Les minivis »

Avant tout, il se définit comme un clinicien expérimenté et tourné vers l'intérêt des techniques numériques qui lui ont permis de pratiquer les techniques linguales , vestibulaires et d'aligneurs en toute sérénité et facilité d'exécution, mais en interceptant au préalable les patients avec une thérapeutique fonctionnelle

Sa seule ambition : transmettre son expérience et sa technique dans le concept all in one !

« Contrôle de la mécanique dès le début du traitement dans les trois sens de l'espace » et « associer les techniques fonctionnelles –techniques fixes et techniques d'aligneurs personnalisés »



## Pourquoi choisir le SLOT CONCEPT !

RENDRE LES MULTI-ATTACHES  
COMPATIBLES avec LA TECHNIQUE  
FONCTIONNELLE en associant les  
deux concepts et

1. grâce une PRESCRIPTION  
de brackets « Slot –Experience » qui  
optent pour une occlusion avec des  
pentes douces de désocclusion

2. grâce a la possibilité  
d'une prescription individualisée par  
l'interface Exceed en vestibulaire via  
la fabrication de set up

3. par la fabrication d'un set  
up avec l'interface Ortho-analyser  
pour les techniques linguales et  
d'aligneurs

CHERCHER DES SOLUTIONS à  
MOINDRE COUT et accessible  
techniquement pour les  
techniques invisibles !

1. Avec les aligneurs O LINE pour  
les cas simples ou medium
2. En associant le LINGUAL 2D  
PARTIEL AUX ALIGNEURS o line
3. En préconisant une technique  
linguale complète 3D facilitée par  
une possibilité de fin de  
traitement en technique  
d'aligneurs O'line
4. En associant une arcade traitée  
en aligneurs et l'autre en linguale  
Avec en préambule la possibilité  
d'une orthèse amovible invisible !

## OBJECTIFS / AXES DE FORMATION

OBTENIR UN OBJECTIF VIABLE VIA LA FABRICATION D'UN SETUP NUMÉRIQUE POUR TOUS VOS CAS.

### MODÉLISATION DES TRAITEMENTS

Réaliser et valider un setup 3D.

La fiche de prescription au laboratoire (module de Certification O'LINE )



### GESTION DES ORTHÈSES ORTHOPÉDIQUES

Ou d'appareils fonctionnels comme les pistes en préambule du traitement par aligneurs ou multi-attaches



### UTILISATION DES ATTACHES LINGUALES

Comme auxiliaire des aligneurs o'line étapes à atteindre en respectant le concept



### ÉLABORER LES FLUX DE TRAITEMENTS COMPLEXES

En respectant le concept all in one (brackets, aligneurs de toutes marques) et gestion des auxiliaires

### TRAITEMENTS INVISIBLES

:aligneurs et /ou lingual 3D



## MODULE 1

COMPRENDRE ET RÉALISER LE SETUP 3D AVEC L'INTERFACE COMIRO et le logiciel ORTHOANALYSER DE 3 SHAPE

### OBJECTIFS :

Comprendre la technique 3D de la construction du set up

Fiche de prescription : vestibulaire, lingual et/ou aligneurs O-LINE

Objectiver ses traitements avec le set up !

Exemples cliniques de construction de set up (travaux pratiques)

Initiation à la prescription des aligneurs

O-LINE avec et sans auxiliaires

CERTIFICATION APRÈS LE MODULE 1

## MODULE 2

**SLOT-FONCTIONNELS** : Pour simplifier le futur traitement par aligneurs ou Multi-attaches

Harmonisation des arcades

Traitement fonctionnel du jeune enfant

**Cocktail** :

Piste de planas, Simoes network, monoblocs, L'essence même de cet enseignement est basée sur la réhabilitation des formes d'arcades au travers de l'intégration de ce nouvel équilibre au système stomatognathique : clé de la stabilité de vos traitements.

Traitement des anomalies alvéolaires du jeune enfant.

Traitement mixte (fonctionnel et alvéolaire)

# Module 1: Aligneurs O'Line

En partenariat avec :

**Comir**  
Laboratoire orthodontique



# Module 2 Les orthèses fonctionnelles utilisés par le SLOT

**ASTEM**  
IMAGERIE DENTAIRE

**O-line**

Logiciel orthoanalyser



**TRIOS® Cart**

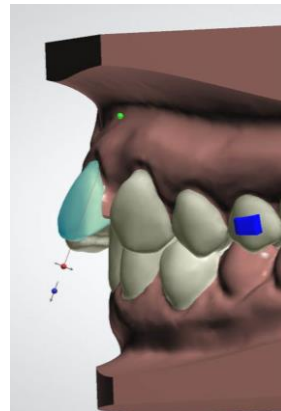

GC Orthodontics  
GLOBAL EXPERTS IN ORTHODONTICS

**GC**

GC Orthodontics Europe  
Division Orthodontique France  
8 rue Benjamin Franklin  
F-94820 SUCY EN Brie

Tel: 01 77 45 65 63  
Fax: 01 45 76 31 53

Prescription SLOT

CAS ESTHETIQUES - Technique All In One



## Confection de set up

Pour toutes les techniques

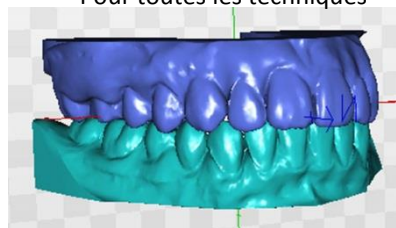

## MODULE 3 : traitements invisibles a moindre cout !

CAS CLINIQUES SIMPLES À MODÉRÉS TRAITÉS PAR LINGUAL 2D SIMPLIFIÉ OU 3D SIMPLIFIÉ + ALIGNEURS O LINE

Prescription sur plateforme comiro : le guide

Initialisation à la technique linguale simplifiée sur typodont ! « c'est simple ! »

Exercice de Collage indirect sur modèles

FINITION SUR ALIGNEURS O'LINE « pour éviter de se prendre la tête avec les difficultés de la technique linguale ! »



## MODULE 4

FLUX DE TRAITEMENT DES CAS COMPLEXES EN THÉRAPEUTIQUE MULTIBAGUES ET/OU ALIGNEURS

Harmonisation des arcades : éviter les extractions

Aligneurs ou bagues : même flux de traitement mais quelles séquences thérapeutiques ?

Technique ALL IN ONE : mécanique séquentielle ou mécanique en masse

Les auxiliaires orthopédiques pré/per thérapeutiques

### Les minivis

La prescription du SLOT : choix des attaches, possibilité de l'utilisation d'un collage indirect 3D

## MODULE 5

TRAITEMENT COMPLEXE EN TECHNIQUE INVISIBLE

Technique linguale + aligneurs de finition O-Line (laboratoire COMIRO )

- Typodont d'une dysmorphie de CLII en technique linguale autoligaturante

- Fiche de prescription

- Invisalign : comparaison et similitude dans l'approche des flux de traitements et des prescriptions.

Deux très bonnes techniques évaluées en toute indépendance.

# Module 3 : Lingual simplifié + aligneurs pendant les trois premières étapes puis aligneurs seules



# Module 4 Concept all in one du Slot

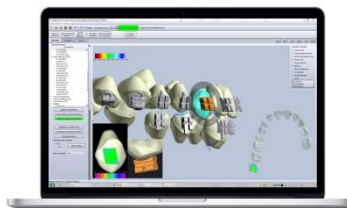

Exceed Rx



Exceed Tx



GC Orthodontics  
GLOBAL EXPERTS IN ORTHODONTICS



GC Orthodontics Europe  
Direction commerciale France  
8 rue Benjamin Franklin  
F-94370 SUCY EN BRÉE

Tel: 01 77 45 65 61

Fax: 01 45 76 31 53

Prescription SLOT

Les Minivis  
Ancre osseux en omnipratique  
et en orthodontie

Les Minivis  
Ancre osseux en omnipratique  
et en orthodontie

B. Lacoste  
F. Tlietta  
J.-F. Erault  
Bordeaux  
Jean-François Rault

714



978-2-7558-0111-4

EDS

Éditions GCP

# Module 5

## Lingual + aligneurs

### Une PLATEFORME de prescription et de validation

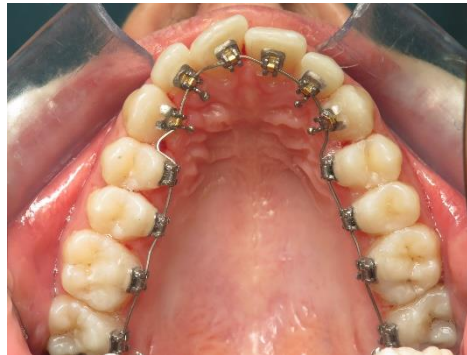
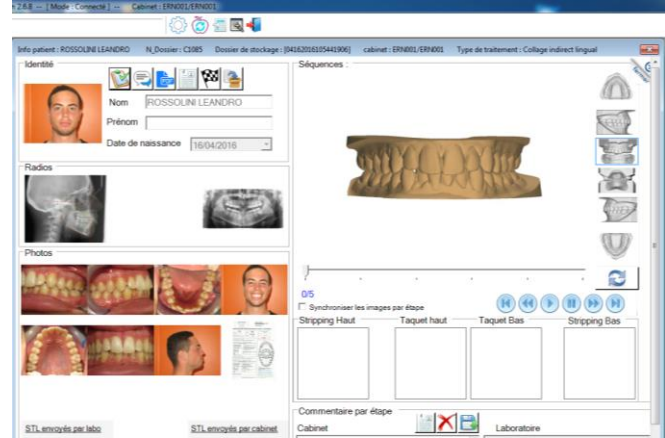

Exemple d'un traitement en Lingual supérieur et Aligneur inférieur puis une finition par aligneurs haut et bas !



En partenariat avec le laboratoire



## JE M'INSCRIS AU(X) MODULE(S)

(COCHER LES CASES CORRESPONDANTES)

Module 1 17 & 18 Septembre 2018

Module 2 : 15 & 16 Octobre 2018

Module 3 : 19 & 20 Novembre 2018

Module 4 : 17 & 18 décembre 2018

Module 5 : 21 & 22 janvier 2019

Chèque à l'ordre du :  
SLOT

Dr Ernoult  
4, rue Joseph Le BRIX  
56000 VANNES

INFORMATIONS COMPLÉMENTAIRES :

WWW. [slot-concept.com/](http://slot-concept.com/)  
[docteur.ernoult@gmail.com](mailto:docteur.ernoult@gmail.com)

### Inscription :

850 euros par module avec priorité aux adhérents des  
5 modules (Pauses + déjeuners)

Chèques encaissés 1 mois avant le module

Nombre de places limité à 20 personnes/module

Lieu : Hotel Ampère - 102, av de Villiers - Paris 17



GC Orthodontics  
GLOBAL EXPERTS IN ORTHODONTICS



GC Orthodontics Europe  
Direction commerciale France  
8 rue Benjamin Franklin  
F-94370 SUCY EN BRE

Tel: 01 77 45 65 61  
Fax: 01 45 76 31 53

Prescription SLOT